NAMICNNOALSVIMVCBIATAO

**Covid** Ora il contagio rialza la testa
Ipotesi Green Pass fino all'estate '22
PAOLO RUSSO – P. 19

**Tutankhamon** Una notte col faraone
Il racconto a 100 anni dalla scoperta
CHRISTIAN GRECO – P. 30

**Brasile** Volley, Souza cacciato dal club
"La battuta su Superman è omofoba"
ANGELO DI MARINO – P. 36

# LA STAMPA

VENERDÌ 29 OTTOBRE 2021

QUOTIDIANO FONDATO NEL 1867

1,50 € II ANNO 155 II N.298 II IN ITALIA (PREZZI PROMOZIONALI ED ESTERO IN ULTIMA) II SPEDIZIONE ABB. POSTALE II D.L.353/03 (CONV.IN L.27/02/04) II ART. 1 COMMA 1, DCB-TO II www.lastampa.it

IL CDM VARA LA LEGGE DI BILANCIO. PENSIONI: QUOTA 102 PER IL 2022, POI TUTTO CONTRIBUTIVO E FLESSIBILITÀ IN USCITA

# Draghi: giù le tasse per 12 miliardi

Il premier: "Manovra espansiva. Più controlli sul reddito di cittadinanza". Conte: noi in trincea

IL COMMENTO

## IL PRIMO PASSO DELLE RIFORME

PIETRO GARIBALDI

Il Governo Draghi ha approvato la sua prima legge di bilancio, quel provvedimento governativo che un tempo si chiamava legge finanziaria. Dopo tanti anni di stagnazione, quella varata ieri è la prima finanziaria di un Paese che finalmente è tornato a crescere, anche se non dobbiamo mai dimenticare che la crescita del 6 percento rappresenta un rimbalzo dopo la peggior recessione del dopoguerra. In termini macroeconomici, quella varata dal Governo è una correzione di bilancio espansiva.

CONTINUA A PAGINA 29

TUTTI I NUMERI DELLA FINANZIARIA

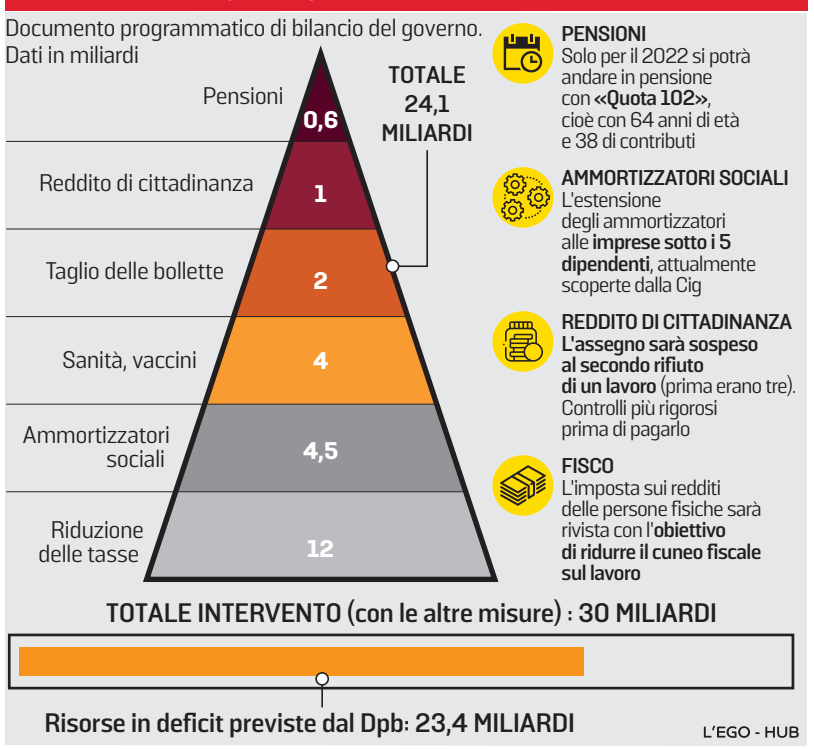


L'ANALISI

## G20, BIDEN E L'OMBRA DEGLI AUTOCRATI

GIAMPIERO MASSOLO

APNAPNAPN

Che fare con gli autocrati? Vale la pena chiederselo, mentre stiamo per partecipare con loro al G20. Leaders come Xi Jinping, Vladimir Putin, Recep Tayyip Erdogan sono destabilizzanti per il sistema delle relazioni internazionali. – P. 29

LA POLITICA

## Diecimila in piazza per la legge Zan Letta contro Renzi "Sta con la destra"

FLAVIA AMABILE
CARLO BERTINI

LAPRESSE

Non c'è nulla da fare: Letta e Renzi insieme non possono stare. La ferita della legge contro l'omofobia ha fatto mettere una croce sopra ai progetti di coalizione larga. – PP. 8 E 9

## SE L'ITALIA DEI DIRITTI CANTA COI MANESKIN

MARIA CORBI

«Siamo fuori di testa ma diversi da loro», cantano i Maneskin a New York. Il pubblico in delirio nemmeno immagina quanto quelle parole assumano un significato preciso in Italia adesso che il ddl Zan è stato affossato. – P. 29

L'INTERVISTA

## I dubbi di Cottarelli "Un compromesso"

LUCA MONTICELLI

«Kick the can down the road». Carlo Cottarelli sceglie un modo di dire inglese per commentare Quota 102 e il rinvio della riforma delle pensioni. Una frase che letteralmente significa "calcia la lattina lungo la strada" e viene usata quando si vuole evitare o ritardare la gestione di un problema. È una legge di bilancio che «rimanda a una discussione successiva diversi interventi, proprio per evitare scontri con le parti sociali», sottolinea il direttore dell'Osservatorio sui conti pubblici italiani dell'Università Cattolica.» – P. 5

FORUM NELLA REDAZIONE DE LA STAMPA CON IL SINDACO DI TORINO STEFANO LO RUSSO

# "Il Nord combatta la burocrazia romana"

MAURIZIO TROPEANO

In poco più di una settimana da sindaco di Torino, Stefano Lo Russo ha rotto schemi di gioco tradizionali del centrosinistra. – PP. 12 E 13

REPORTERS

Il forum in redazione a La Stampa

L'EVENTO

## FESTIVAL ECONOMIA HA VINTO LA CITTÀ

ANDREA ROSSI

Le Atp Finals, al via tra due settimane. L'Eurovision Song Contest, conquistato superando una serrata concorrenza. E adesso il festival dell'Economia. – P. 29

IL CASO

## DROGA DELLO STUPRO LE INGLESI IN RIVOLTA

CATERINA SOFFICI

Ragazze, stasera tutte a casa. "Girls Night In" è la campagna lanciata dagli studenti universitari inglesi che protestano contro la crescita di una nuova forma di spiking nelle discoteche e nei locali frequentati dai giovani. – P. 23

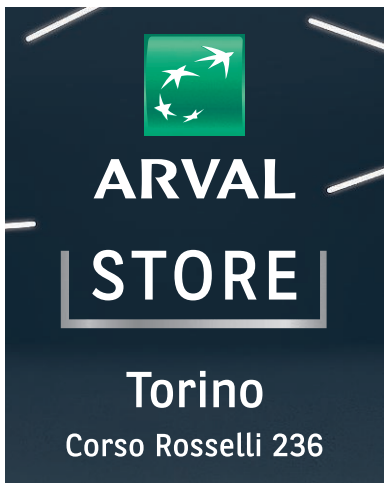


BUONGIORNO

## Esopo l'americano

MATTIA FELTRI

Credevo fosse Esopo, invece erano le agenzie di stampa. Esce infatti la notizia dell'accordo raggiunto negli Stati Uniti per un piano di spesa da mille e ottocentocinquanta miliardi di dollari (l'idea rende meglio in cifra, e credo si scriva così: 1.850.000.000.000 $). Non voglio addentrarmi nel merito delle decisioni, confesso la mia incompetenza, quindi mi affido al comunicato emesso dall'amministrazione di Joe Biden e pubblicato dal New York Times: «È l'investimento più incisivo di questa generazione su bambini e assistenza sanitaria, lo sforzo più ampio della storia nella lotta al cambiamento climatico, un taglio delle tasse storico per decine di milioni di famiglie della classe media e la più grande espansione dell'assistenza sanitaria da decenni a questa parte». L'ho letto sulle agenzie ma giuro credevo fosse Esopo. Ricordate Esopo? Quello delle favole come La volpe e l'uva o La cicala e la formica, che sembrano scritte per bambinetti di dieci anni ma sono rivolte a noi più grandicelli, perché ne ricaviamo un po' di sale per la zucca. Ebbene, il punto non è tanto l'enormità dello stanziamento, ma come si è arrivati a deciderne la destinazione, e lo ha spiegato lo stesso Biden dopo essersela vista coi repubblicani trumpiani, mica con Renzi. Ecco qua: «Abbiamo trascorso ore e ore per mesi e mesi a lavorarci sopra. Nessuno ha ottenuto ciò che voleva, me compreso, ma questo è il compromesso, questo è il consenso attorno a una soluzione, ed è quello per cui mi sono battuto». Breve apologo sul significato della politica: rinunciare alla purezza per il consenso attorno a una soluzione, parola di Esopo l'americano.

LE PICCOLE VIRTÙ
Natalia Ginzburg
OGGI il 5° volume

VkVSIyMjMDIxMTU5YWltZDgyMS00NmEyLTg3NmYtNDUwMzMzNzg1NGVjIyMjMDAwMDAwMDAtMDAwMC0wMDAwLTAwMDAtMDAwMDAwMDAwMDAwIyMjMjAyMS0xMC0yOVQxNjo0MToyNyMjI1ZFUg==